TP-MSWL-1/2-1/2

Nástenný rozdeľovacia lišta



Parametre

Pracovné médium	Stlačený vzduch, vákuum
Teplotný rozsah	-20°C...+80°C
Menovitý tlak	-0,95...16 bar
Prípoj | A	G 1/2"
Prípoj | B	G 1/2"

TP-MSWL-1/2-1/2

Nástenný rozdeľovacia lišta

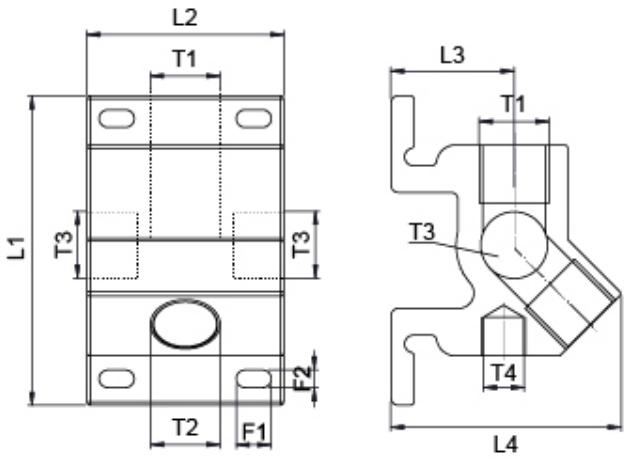

Typ	T1	T2	T3	T4	L1	L2	L3	L4	F1	F2	g
TP-MSWL-1/2-1/2	G 1/2"	1x G 1/2"	G 1/2"	G 1/4"	88	56	35	66	10	5	325